

#UNIQUE AND UNITED

Día Mundial de la Parálisis Cerebral

6 de octubre

Guía de acción para la campaña

2026

@worldcpday

Índice

Acerca del Día Mundial de la PC 03

Día Mundial de la PC 2026 04

Cómo participar 05

Plantillas 13

Datos sobre la PC 28

Acerca del Día Mundial de la PC

Día Mundial de la Parálisis Cerebral
6 de octubre

El Día Mundial de la Parálisis Cerebral es un movimiento global que celebra tanto a las personas con parálisis cerebral como a sus aliados, trabajando para crear un mundo más inclusivo. El 6 de octubre de cada año, personas de más de 100 países se reúnen para generar conciencia, compartir sus historias y pedir medidas significativas.

El año pasado, nuestra campaña del Día Mundial de la Parálisis Cerebral llegó a más de 23 millones de personas en todo el mundo.

Este año le estamos pidiendo a esas personas que compartan su cambio para la parálisis cerebral.





50 millones de voces.
50 millones de motivos para el cambio.

Día Mundial de la Parálisis Cerebral
6 de octubre

En todo el mundo existen 50 millones de personas con parálisis cerebral, cada una con sus experiencias, prioridades e ideas propias sobre lo que es necesario cambiar.

En este Día Mundial de la PC, comparta el cambio que desea ver y etiquete a un líder local, empresa u organización comunitaria que pueda ayudarle a hacer esto realidad.



Cómo participar

Día Mundial de la Parálisis Cerebral
6 de octubre

Todos pueden participar. Si no tiene parálisis cerebral, piense en lo que ha escuchado y aprendido de las personas con parálisis cerebral al elegir su cambio.

1 **Elija su cambio.**

¿Qué cambio le gustaría ver para las personas con parálisis cerebral?
¿Necesita inspiración? Haga clic aquí para ver ejemplos de cambios que podría proponer

2 **Compártalo.**

Empiece con «El cambio que propongo es...» y comparta su cambio usando #UniqueANDUnited
Recuerde agregar una foto o un video de usted, su familia, sus amigos o su comunidad

3 **Etiquete a alguien que pueda ayudar.**

Etiquete la cuenta pública oficial de un líder local, una empresa o una organización comunitaria que pueda ayudarle a hacerlo realidad. También puede etiquetar **@worldcpday** para unirse a la conversación en el mundo.



En Facebook e Instagram, escriba la frase completa «parálisis cerebral» y evite usar solo «PC» o «#PC». Los sistemas de moderación automatizada de Meta podrían restringir contenido que utilice esta sigla.

Participe de manera segura

Mantenga la privacidad de la información personal.

No publique direcciones personales, números de teléfono, ubicaciones de escuelas o servicios, ni otra información que pueda revelar dónde se encuentra un niño o una persona vulnerable.

Si es menor de 18 años, pídale a uno de sus padres, a su tutor o a un adulto de confianza que le ayude a participar y que se ponga en contacto directamente con los líderes, las empresas u organizaciones en su nombre.

El Día Mundial de la PC no compartirá contenido en el que aparezcan menores de 18 años.

Mantenga un tono constructivo

Concéntrese en el cambio positivo que quiere ver.

Aceptamos puntos de vista diferentes y el debate respetuoso. Los ataques personales, las amenazas, el lenguaje discriminatorio u ofensivo, el acoso o la divulgación de información personal de otras personas no forman parte de la campaña y es posible que se eliminen o denuncien.

¿No está seguro de cuál es su cambio?

Cada persona y cada comunidad es diferente. Estas son solo algunas ideas para que comience. Elija cualquier cambio que sea importante para usted y hágalo suyo.

Las familias, los amigos y los aliados pueden usar lo que han escuchado y aprendido de las personas con parálisis cerebral para que les ayude a elegir su cambio.

Un cambio en nuestros sistemas

Concéntrese en un cambio positivo que desea que implementen los responsables de tomar decisiones.

Haga clic para inspirarse

Un cambio para las comunidades

Concéntrese en un cambio positivo que desea ver en la vida cotidiana.

Haga clic para inspirarse

Un cambio en nuestros sistemas

Día Mundial de la Parálisis Cerebral
6 de octubre

Concéntrese en un cambio positivo que desea que implementen los responsables de tomar decisiones.

Reconocimiento internacional del Día Mundial de la PC:

Pida a los gobiernos y a los líderes que apoyen el reconocimiento oficial por parte de las Naciones Unidas del Día Mundial de la Parálisis Cerebral.

Por ejemplo: el cambio que propongo es el reconocimiento oficial por parte de las Naciones Unidas del Día Mundial de la Parálisis Cerebral. @[gobierno/ responsable de tomar decisiones], ¿puede ayudar a hacerlo realidad? @worldcpday #UniqueANDUnited

Respuestas y apoyo tempranos:

Pida que los niños que puedan tener parálisis cerebral reciban respuestas y el apoyo adecuado lo antes posible.

Por ejemplo: el cambio que propongo es que los niños que puedan tener parálisis cerebral reciban respuestas y apoyo lo antes posible. @[organización/ responsable de tomar decisiones], ¿puede ayudar a hacerlo realidad? @worldcpday #UniqueANDUnited

El apoyo adecuado en cada etapa de la vida:

Pida que las personas con parálisis cerebral reciban la atención médica y el apoyo que necesitan en cada etapa de la vida, sin importar dónde vivan.

Por ejemplo: el cambio que propongo es que las personas con parálisis cerebral reciban el apoyo adecuado en cada etapa de la vida. @[organización/ responsable de tomar decisiones], ¿puede ayudar a hacerlo realidad? @worldcpday #UniqueANDUnited

Acceso a la tecnología adecuada:

Pida que las personas con parálisis cerebral tengan acceso a la tecnología que necesitan para comunicarse, moverse y participar en la vida cotidiana.

Por ejemplo: el cambio que propongo es que las personas con parálisis cerebral tengan acceso a la tecnología que necesitan para comunicarse, moverse y participar en la vida cotidiana. @[organización/ responsable de tomar decisiones], ¿puede ayudar a hacerlo realidad? @worldcpday #UniqueANDUnited

Las personas con parálisis cerebral como participantes en la toma de decisiones:

Pida a los gobiernos, las organizaciones y los servicios que involucren a las personas con parálisis cerebral en las decisiones que afectan sus vidas.

Por ejemplo: el cambio que propongo es que las personas con parálisis cerebral participen en la toma de decisiones que afectan sus vidas. @[organización/ responsable de tomar decisiones], ¿puede ayudar a hacerlo realidad? @worldcpday #UniqueANDUnited

Un cambio en nuestra comunidad

Día Mundial de la Parálisis Cerebral
6 de octubre

Concéntrese en un cambio positivo que desea ver en la vida cotidiana.

En el trabajo:

Pida en su lugar de trabajo que se aseguren de que las personas con parálisis cerebral tengan las mismas oportunidades de trabajar, contribuir y sentirse parte del grupo.

Por ejemplo: el cambio que propongo es que las personas con parálisis cerebral tengan las mismas oportunidades de trabajar, contribuir y sentirse parte del grupo. @[lugar de trabajo/empresa], ¿puede ayudar a hacerlo realidad? @worldcpday #UniqueANDUnited

En un club deportivo:

Pida en su club deportivo que se aseguren de que las personas con parálisis cerebral puedan participar en la vida deportiva y del club.

Por ejemplo: el cambio que propongo es que las personas con parálisis cerebral tengan las mismas oportunidades de participar en la vida deportiva y del club @[club/concejo], ¿puede ayudar a hacerlo realidad? @worldcpday #UniqueANDUnited

En un lugar de culto:

Pida en su lugar de culto local que se aseguren de que las personas con parálisis cerebral puedan participar plenamente en los servicios religiosos, las actividades y la vida comunitaria.

Por ejemplo: el cambio que propongo es que las personas con parálisis cerebral puedan participar plenamente en los servicios religiosos y la vida comunitaria @[organización], ¿puede ayudar a hacerlo realidad? @worldcpday #UniqueANDUnited»

En la universidad o institución de educación superior:

Pida en su universidad, instituto de educación superior u otra institución educativa que se aseguren de que los estudiantes con parálisis cerebral tengan igualdad de acceso al aprendizaje y a la vida universitaria.

Por ejemplo: el cambio que propongo es ver a las personas con parálisis cerebral tengan igualdad de acceso al aprendizaje y a la vida en el campus. @[universidad/ instituto de educación superior/ institución educativa], ¿puede ayudar a hacerlo realidad? @worldcpday #UniqueANDUnited

En el ámbito cultural:

Pida a las marcas y a los medios de comunicación que incluyan a las personas con parálisis cerebral en las historias y las imágenes que vemos todos los días, en toda su diversidad.

Por ejemplo: el cambio que propongo es ver a las personas con parálisis cerebral representadas como parte de la vida cotidiana en toda su diversidad. @[marca/ medio de comunicación], ¿puede ayudar a hacerlo realidad?

¿A quién puede dirigirse?

Según el cambio que quiera lograr, podría etiquetar a estas personas o entidades:



Un representante electo local o un líder gubernamental



Empresas y lugares de trabajo



Organizaciones comunitarias y deportivas



Lugares de culto



Universidades e instituciones de educación superior



Servicios de salud, discapacidad y rehabilitación



Marcas y medios de comunicación



Otra persona u organización con influencia en su comunidad

Recuerde etiquetar cuentas públicas oficiales en lugar de cuentas personales.

¿Quiere hacer algo más?

Día Mundial de la Parálisis Cerebral
6 de octubre



Si tiene
5 minutos,

puede:
compartir una foto, un video y algunas palabras sobre su propuesta de cambio. Etiquete a alguien que pueda ayudarle a hacerlo realidad.



Si tiene
15 minutos,

puede:
escribir a un líder local, empresa u organización comunitaria. Infórmeles sobre su propuesta de cambio y pídales ayuda.



Si tiene
1 hora,

puede:
reunirse con un líder local, empresa u organización comunitaria. Infórmeles sobre su propuesta de cambio, por qué motivo importa y qué podrían hacer para ayudar.



Si tiene
1 día,

puede:
organizar un evento en su comunidad e invitar a los líderes locales, empresas u organizaciones comunitarias para que escuchen a las personas con parálisis cerebral y formen parte de la implementación del cambio.

Hágalo suyo

El cambio que propongo es _____.

@[persona u organización], **¿puede ayudar a hacerlo realidad?**

@worldcpday #UniqueANDUnited







Día Mundial de la Parálisis Cerebral
6 de octubre

#UNIQUE AND UNITED

Plantillas

Publicaciones en redes sociales

NOTA SOBRE LAS REDES SOCIALES: ¿Va a publicar en Facebook o Instagram? Escriba la frase completa "parálisis cerebral" y evite usar solo "PC" o "#PC". Los sistema de moderación automatizada de Meta podrían restringir contenido que utilice esta sigla. Continúe usando #WorldCPDay y #UniqueANDUnited.

Día Mundial de la Parálisis Cerebral
6 de octubre



TEXTO DE LA PUBLICACIÓN

En este Día Mundial de la Parálisis Cerebral, convertimos nuestras voces en acciones.

Comparta el cambio que quiere ver para las personas con parálisis cerebral y etiquete a un líder local, una empresa o una organización comunitaria que pueda ayudar a hacerlo realidad.

50 millones de voces. 50 millones de motivos para el cambio.

#UniqueANDUnited #WorldCPDay

TEXTO DE ACCESIBILIDAD

Un gráfico de un mapa del mundo con efecto de mosaico compuesto por fotos de personas con parálisis cerebral.

El texto que aparece sobre la imagen dice:
«En este Día Mundial de la Parálisis Cerebral, somos #UniqueANDUnited »

DESCARGAR JPEG

DESCARGAR PLANTILLA



TEXTO DE LA PUBLICACIÓN

¿Qué cambio le gustaría ver para las personas con parálisis cerebral? Compártalo y etiquete a un líder local, una empresa u organización comunitaria que pueda ayudar a hacerlo realidad.

#UniqueANDUnited

TEXTO DE ACCESIBILIDAD

Un gráfico de un mapa del mundo con efecto de mosaico compuesto por fotos de personas con parálisis cerebral.

El texto en negrita dice: «El cambio que propongo para la parálisis cerebral es _____.
@[persona u organización] ¿puede ayudar a hacerlo realidad?
#UniqueANDUnited»

DESCARGAR JPEG

DESCARGAR PLANTILLA

Publicaciones en redes sociales

Día Mundial de la Parálisis Cerebral
6 de octubre



TEXTO DE LA PUBLICACIÓN

En todo el mundo existen 50 millones de personas con parálisis cerebral, cada una con sus experiencias, prioridades e ideas propias sobre lo que es necesario cambiar.

En este Día Mundial de la PC, comparta el cambio que desea ver y etiquete a un líder local, empresa u organización comunitaria que pueda ayudarle a hacer esto realidad.

¿Qué cambio propone para la parálisis cerebral?
#UniqueANDUnited #WorldCPDay

TEXTO DE ACCESIBILIDAD

Un gráfico de un mapa del mundo con efecto de mosaico compuesto por fotos de personas con parálisis cerebral.

El texto en negrita dice: «50 millones de voces.
50 millones de motivos para el cambio.
¿Qué cambio propone para la parálisis cerebral?»

La etiqueta #UniqueAndUnited aparece por separado.

DESCARGAR JPEG

DESCARGAR PLANTILLA



TEXTO DE LA PUBLICACIÓN

50 millones de personas. 50 millones de experiencias, prioridades e ideas diferentes sobre lo que es necesario cambiar. Queremos oír la suya este Día Mundial de la Parálisis Cerebral.

¿Qué cambio propone para la parálisis cerebral?

Compártala y etiquete a un líder local, empresa u organización comunitaria que pueda ayudarle a hacer esto realidad.

#UniqueANDUnited #WorldCPDay

TEXTO DE ACCESIBILIDAD

Un mapamundi con forma de globo terráqueo, cubierto por un mosaico de fotos de personas con parálisis cerebral. Una pancarta circular rodea el globo, en la que se repiten las palabras «50 MILLONES. 50 MILLONES. 50 MILLONES».

El texto en negrita dice: «Existen 50 millones de personas con parálisis cerebral en todo el mundo. Son 50 millones de motivos para el cambio».

DESCARGAR JPEG

DESCARGAR PLANTILLA

Publicaciones en redes sociales

Día Mundial de la Parálisis Cerebral
6 de octubre



TEXTOS DE PUBLICACIONES EN CARRUSEL

Su participación en el Día Mundial de la Parálisis Cerebral puede empezar con un cambio que quiera ver.

Podría ser algo en su lugar de trabajo, la universidad, la comunidad, el ámbito de salud o la vida cotidiana. Sea lo que sea lo que le importe, hágalo suyo.

Luego, comparta su propuesta de cambio y etiquete a alguien que pueda ayudar a hacerlo realidad.

¿Qué cambio propone para la parálisis cerebral?

@worldcpday #UniqueANDUnited #WorldCPDay

TEXTO DE ACCESIBILIDAD

Imagen 1: un carrusel gráfico que explica cómo participar en Día Mundial de la Parálisis Cerebral con fotos de personas de la comunidad de parálisis cerebral con la imagen verde de la campaña.

Imagen 2: personas al aire libre, entre ellas una persona en silla de ruedas. Elija su cambio: ¿qué cambio desea ver para las personas con parálisis cerebral?

Imagen 3: una mujer con una camiseta verde del Día Mundial de la Parálisis Cerebral. Para compartirlo, empiece con «El cambio que propongo es...»

Imagen 4: una persona en silla de ruedas al aire libre levantando un brazo. Etiquete a un líder local, una empresa o una organización comunitaria que pueda ayudar a hacerlo realidad.

DESCARGAR JPEG

DESCARGAR PLANTILLA

Publicaciones en redes sociales

Día Mundial de la Parálisis Cerebral
6 de octubre



TEXTOS DE PUBLICACIONES EN CARRUSEL

Su cambio puede ser grande o pequeño, local o mundial. Lo que importa es que sea algo que quiera que cambie para las personas con parálisis cerebral.

Puede tratarse del trabajo, la educación o el deporte, o de algo más amplio, como el acceso al apoyo, a la tecnología o a tener voz y voto en la toma de decisiones.

Elija lo que le importa y hágalo suyo.

El cambio que propongo es _____.
@[persona u organización], ¿puede ayudar a hacerlo realidad?

@worldcpday
#UniqueANDUnited #WorldCPDay

TEXTO DE ACCESIBILIDAD

Un carrusel que presenta ideas sobre los cambios que las personas podrían solicitar, entre ellas una mayor inclusión en el trabajo, el deporte, la educación y los medios de comunicación, así como apoyo desde una etapa más temprana o a lo largo de toda la vida, acceso a la tecnología y participación en la toma de decisiones. El último cuadro invita a las personas a compartir su propia propuesta de cambio y a etiquetar a una persona u organización que pueda ayudar a hacerlo realidad. #UniqueANDUnited

DESCARGAR JPEG

DESCARGAR PLANTILLA

Publicaciones en redes sociales

Día Mundial de la Parálisis Cerebral
6 de octubre



TEXTOS DE PUBLICACIONES EN CARRUSEL

Usted sabe qué cambio quiere ver para las personas con parálisis cerebral. Ahora, piense quién podría ayudarle a implementarlo.

A quién etiquete dependerá de su cambio. Podría ser alguien del gobierno, la educación, los negocios, la salud, el deporte, los medios de comunicación o su comunidad local.

Elija a alguien con la capacidad o la influencia necesarias para ayudar, etiquete su cuenta pública oficial y pídale que sea parte del cambio.

@worldcpday #UniqueANDUnited #WorldCPDay

TEXTO DE ACCESIBILIDAD

Un carrusel gráfico en negro y turquesa que ayuda a las personas a elegir a quién etiquetar al compartir su propuesta de cambio con motivo del Día Mundial de la Parálisis Cerebral, utilizando imágenes de un globo terráqueo, íconos y una publicación de ejemplo.

Imagen uno: «Ha elegido su cambio. ¿A quién puede pedirle ayuda?»

Imagen dos: algunas ideas son un representante electo o un líder gubernamental locales, una institución educativa, una empresa o un empleador, o un servicio de salud o de rehabilitación.

Imagen tres: Otras opciones incluyen una organización comunitaria o deportiva, una marca o medio de comunicación, u otra persona u organización influyente en su comunidad.

Imagen cuatro: por ejemplo: «El cambio que propongo es contar con programas deportivos locales más inclusivos para personas con parálisis cerebral. @[gobierno local u organización deportiva], ¿pueden ayudar a hacerlo realidad?»

Imagen cinco: «¿Está listo para compartir su cambio?» @worldcpday #UniqueANDUnited

DESCARGAR JPEG

DESCARGAR PLANTILLA

Marcos de fotografías

Día Mundial de la Parálisis Cerebral
6 de octubre



SOLO IMÁGENES AGRUPADAS Y LOGO

DESCARGAR PNG

DESCARGAR PLANTILLA



IMÁGENES AGRUPADAS, LOGO Y GLOBO TERRÁQUEO

DESCARGAR PNG

DESCARGAR PLANTILLA

Tenga en cuenta que la foto es solo un marcador de posición. Este es un marco que se puede superponer sobre imágenes y videos

Marcos de fotografías

Día Mundial de la Parálisis Cerebral
6 de octubre

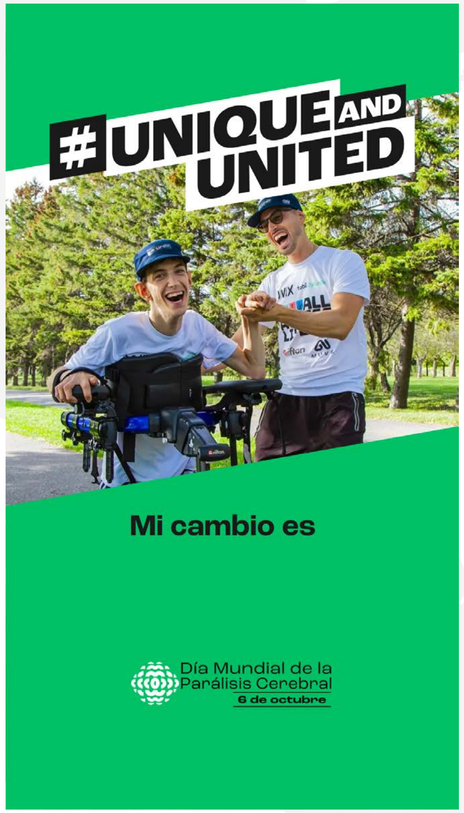

SOLO IMÁGENES AGRUPADAS Y LOGO

DESCARGAR PNG

DESCARGAR PLANTILLA



SOLO IMÁGENES AGRUPADAS Y LOGO

DESCARGAR PNG

DESCARGAR PLANTILLA

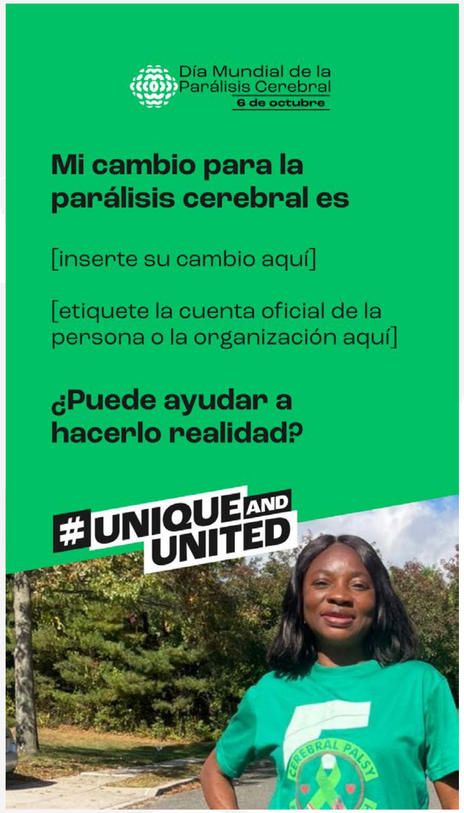

LOGO, LOCKUP & IMAGE

DESCARGAR PNG

DESCARGAR PLANTILLA

Tenga en cuenta que la foto es solo un marcador de posición. Este es un marco que se puede superponer sobre imágenes y videos

Historias de Instagram

Día Mundial de la Parálisis Cerebral
6 de octubre

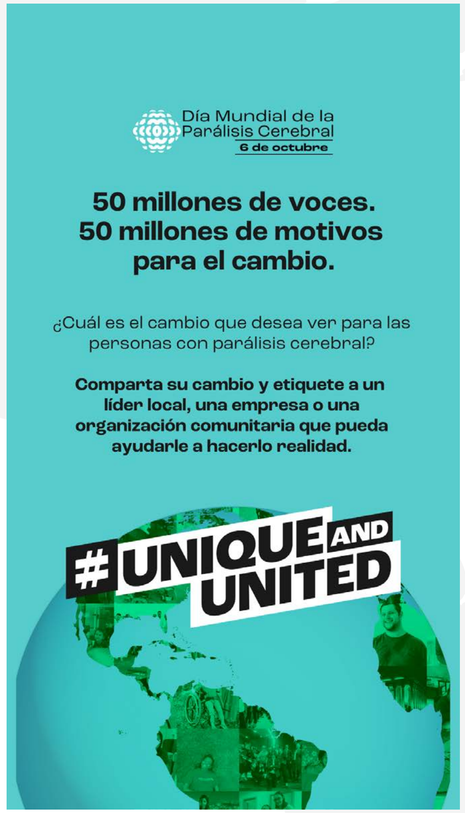



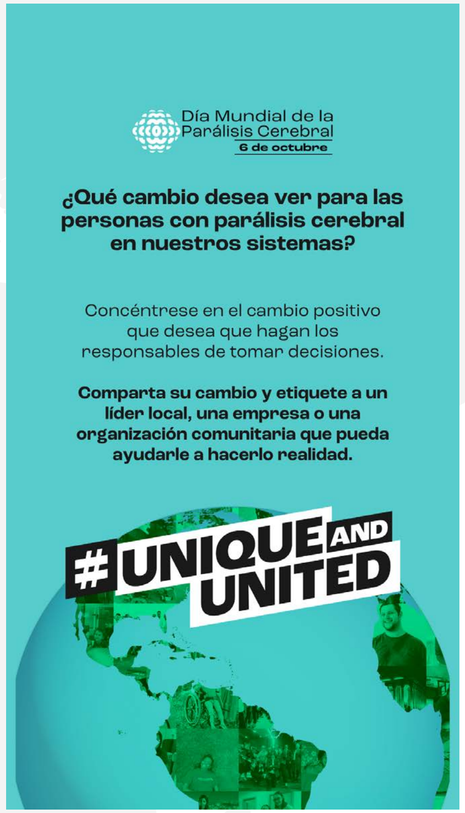

DESCARGAR PNG

DESCARGAR PLANTILLA

Historias de Instagram

Día Mundial de la Parálisis Cerebral
6 de octubre

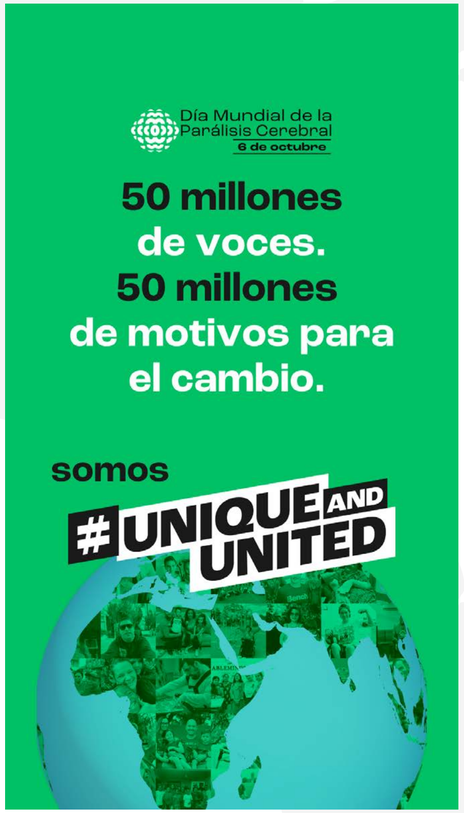

LOGO, TEXTO, IMÁGENES AGRUPADAS Y GLOBO TERRÁQUEO

DESCARGAR PNG

DESCARGAR PLANTILLA

Stickers (calcomanías)

WCPD LOGO









DESCARGAR PNGS





Stickers (calcomanías)

#UNIQUE AND UNITED

DESCARGAR PNGS

























Plantillas preconfiguradas de carta y correo electrónico

Día Mundial de la Parálisis Cerebral
6 de octubre



Asunto: Mi propuesta de cambio para la parálisis cerebral este Día Mundial de la PC

Estimado [Nombre],
En este **Día Mundial de la Parálisis Cerebral**, le solicito su ayuda para lograr un cambio positivo para las personas con parálisis cerebral en nuestra comunidad.

El cambio que quiero ver es [inserte el cambio].
[Agregue 1 o 2 oraciones sobre por qué este cambio es importante para usted o para su comunidad.]
Le solicito a [usted / a su organización] que ayude a hacer este cambio realidad mediante [inserte una acción específica, si la conoce].

En todo el mundo existen 50 millones de personas con parálisis cerebral, cada una con sus propias experiencias y prioridades. En este Día Mundial de la Parálisis Cerebral, estamos alzando la voz sobre los cambios que nos importan y pidiendo a quienes puedan ayudar que se sumen para hacerlos realidad.

¿Nos ayudará?
Atentamente, [Su nombre / Organización]
#UniqueANDUnited

¿NECESITA INSPIRACIÓN? HAGA CLIC AQUÍ PARA VER EJEMPLOS DE CAMBIOS QUE PODRÍA PROPONER

Datos y estadísticas clave sobre la parálisis cerebral

Día Mundial de la Parálisis Cerebral
6 de octubre



¿Qué es la parálisis cerebral?

- La parálisis cerebral es la discapacidad física permanente más común en todo el mundo.
  *FUENTE: PETERSON 2024
- La parálisis cerebral está causada por daños en el cerebro durante el embarazo, alrededor del momento del nacimiento o durante los dos primeros años de vida.
- La parálisis cerebral afecta principalmente al movimiento, la postura y la coordinación. Sin embargo, también puede estar relacionada con afecciones secundarias como la epilepsia, diversos trastornos del comportamiento y discapacidades intelectuales. Las personas con parálisis cerebral también pueden tener dificultades para comunicarse, comer, ver y oír. *FUENTE: ROSENBAUM, 2007
- La parálisis cerebral afecta a cada persona de forma diferente y requiere un apoyo de salud y de rehabilitación personalizado y continuo.

Datos y estadísticas clave sobre la parálisis cerebral

Día Mundial de la Parálisis Cerebral
6 de octubre



¿Cuál es la situación mundial de la parálisis cerebral?

- **Prevalencia:** se estima que hay 50 millones* de personas con parálisis cerebral en todo el mundo y que unos 350 millones de padres, cuidadores y familiares se ven directamente afectados.
  *FUENTE: CIEZA 2021

- **Prevalencia:** a medida que disminuye la mortalidad infantil en los países de ingresos bajos y medios (PIBM), aumenta la cantidad de niños que viven con discapacidades, incluida la parálisis cerebral, lo que genera una presión cada vez mayor sobre los sistemas de salud, educación y apoyo social.
  *FUENTE: SUMON 2024

- **Acceso a los servicios:** en muchos países de bajos ingresos, más del 80 % de los niños con parálisis cerebral no reciben ningún tipo de rehabilitación o intervención, lo que supone un fracaso mundial que priva a millones de personas de la oportunidad de moverse, aprender o prosperar.
  *FUENTE: AL IMAM 2021, JAHAN 2021

- **Exclusión educativa:** en muchos países de bajos ingresos, más de dos tercios de los niños con parálisis cerebral no reciben ningún tipo de educación formal, ya sea convencional o de otro tipo.
  *FUENTE: JAHAN 2021

Datos y estadísticas clave sobre la parálisis cerebral

Día Mundial de la Parálisis Cerebral
6 de octubre



¿Cuál es la situación mundial de la parálisis cerebral?

- **Igualdad de género y salud materna**
  - El cuidado de un niño con discapacidad afecta a las familias, especialmente a las madres, lo que contribuye a empeorar la salud, reducir los ingresos y disminuir la participación en la población activa. *FUENTE: TONMUKAYAKUL 2018
  - Madres: el mejorar la salud materna y la atención perinatal puede prevenir algunos casos de parálisis cerebral, pero millones de mujeres siguen sin tener acceso a los servicios esenciales. *FUENTE: BADAWI ET AL., 2020
- **Demora en la intervención:** cuando los niños con parálisis cerebral en entornos con pocos recursos logran acceder a la rehabilitación, esta suele comenzar mucho más tarde de lo recomendado, lo que perjudica los resultados y la calidad de vida.
- **Oportunidades perdidas:** a nivel mundial, los niños con parálisis cerebral se enfrentan a un acceso desigual a los servicios más básicos: rehabilitación, educación e inclusión, a pesar de que hay pruebas claras de que estos mejoran los resultados.
- **Mortalidad:** si bien la mortalidad mundial de los niños menores de 5 años ha descendido por debajo del 4 %, los niños con parálisis cerebral grave se enfrentan a un riesgo hasta cinco veces mayor, y a menudo mueren por causas evitables como la desnutrición y las infecciones. *FUENTE: UNICEF 2023; BLAIR ET AL., 2019; GLM-CPR



Día Mundial de la Parálisis Cerebral

6 de octubre

Póngase en contacto con nosotros para recibir apoyo

contact@worldcpday.org

Redes sociales

@worldcpday

